

BORDEAUX



22 avril 2024 ~ 26 avril 2024

Jour 1 – 22/04/2024

- 13h15 : Rendez-vous à l'arrière de la Maison communale (devant le kiosque)
- 15h03 : Départ de Bruxelles-midi
- 17h30 : Arrivée à la gare de Massy
Vous aurez le temps de vous restaurer sur place avant de reprendre la route direction Bordeaux
- 19h10 : Départ de Massy
- 22h : Arrivée à Bordeaux et installation à l'hôtel « Golden Tulip »



Jour 2 – 23/04/2024

- 6h30 – 9h50 : Petit déjeuner
- 10h à 11h30 : “Le Petit Train de Bordeaux”

Une balade dans la ville à bord de ce petit train électrique. Il vous emmènera dans les rues du vieux Bordeaux, et vous permettra de profiter des paysages urbains classés à l’UNESCO.

- 11h45 : Départ des allées de Tourny vers le restaurant, à pied (9 minutes)
- De 12h30 à 14h : Restaurant “La Table de L’Épicier”

Venez découvrir la cuisine bordelaise préparée avec des produits régionaux de qualité. Savourez le plat, le dessert et le verre de vin. Un menu préparé spécialement pour vous.



- 14h05 : Départ vers le bassin des lumières en car
- 14h30 : “Bassin des Lumières”.



Situé dans l’ancienne base sous-marine de Bordeaux, il est maintenant le plus grand centre d’art numérique du monde. Vous y verrez des expositions numériques immersives monumentales dédiées aux grands artistes de l’histoire de l’art et à la création contemporaine.

- 16h15 : départ du bassin des lumières vers l’hôtel en car
- 17h00 : Temps libre.
- 19h – 22h : Repas du soir à l’hôtel.



Jour 3 – 24/04/2023

- 6h30 - 9h45 : Petit déjeuner
- 9h55 : Départ de l'hôtel vers la Cité du vin en car
- 10h30 à 12h : "Cité du vin"

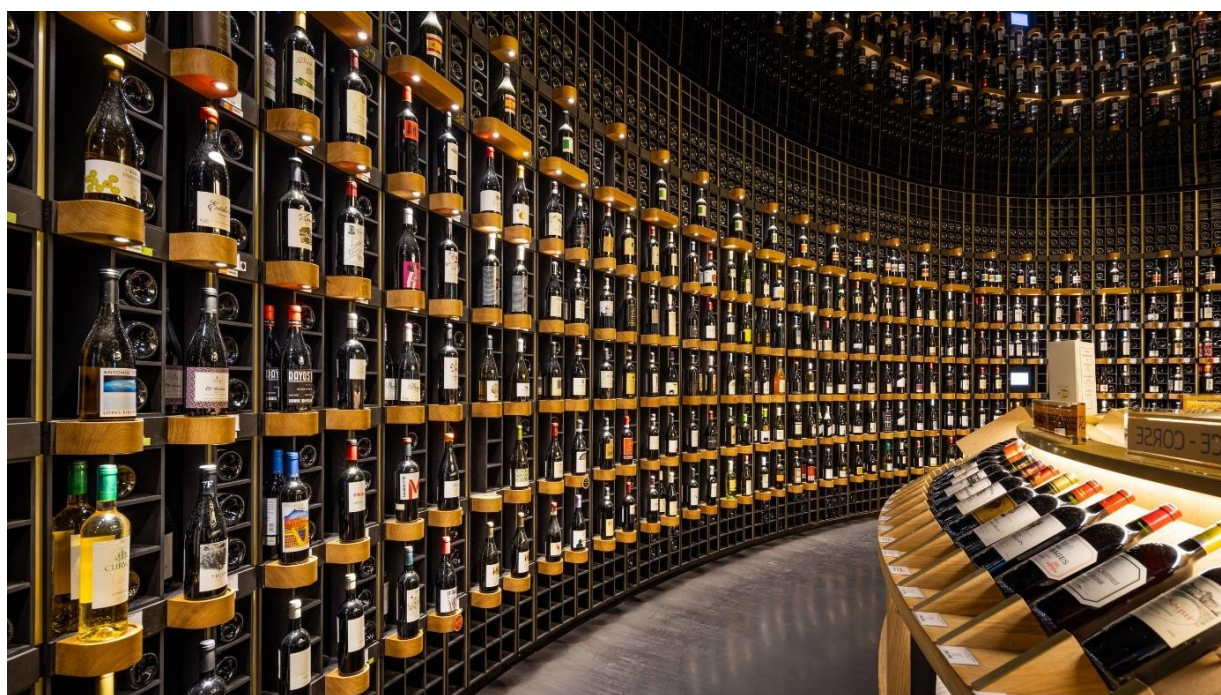

Embarquez pour une expérience immersive et multisensorielle. C'est un lieu emblématique dédié à la culture et à l'univers du vin. La Cité du vin propose des expositions interactives, des dégustations, des ateliers, une cave à vin impressionnante, ainsi qu'un belvédère offrant une vue panoramique sur la ville de Bordeaux. Une visite guidée ET une dégustation est incluse dans la visite.

- 12h30 à 14h : Repas au restaurant « Latitude 20 »
- 14h05 : Départ du restaurant « Latitude 20 » pour le Grand Théâtre de Bordeaux en transport en commun et à pied

Découvrez des lieux emblématiques de Bordeaux comme le Grand Théâtre, le miroir d'eau ou encore la place de la Bourse.

- 16h00 : Temps libre.

Profitez d'une après-midi pour faire du shopping, boire un verre en terrasse ou tout simplement vous reposer et flâner !

- 19h-22h : Retour à l'hôtel par vos propres moyens et repas du soir.

Jour 4 – 25/04/2024

- 6h30 - 10h : Petit déjeuner
- 10h20 : Départ de l'hôtel vers le musée des Beaux-Arts en car
- 11h à 12h30 : "Musée des Beaux - Arts"

L'atmosphère raffinée et la diversité des collections font de ce musée un véritable trésor culturel. La visite libre vous permettra de profiter à votre guise de ce temple d'histoire.



- 12h30 : Départ Musée des Beaux-Arts au restaurant Comptoir cuisine, à pied (11 minutes)
- 12h50 à 14h : Repas au restaurant "Comptoir cuisine".

Au cœur du triangle d'or, Bordeaux à son comptoir cuisine... Un spot gastronomique et emblématique. Vous savourerez un repas complet préparé rien que pour vous ; Entrée, Plat, Dessert, Verre de vin, Café.

- 14h10 : Départ du restaurant pour le Luna Yacht (Ponton d'Honneur Passerelle Garonne - 186 Quai Richelieu)

- 14h45 : ‘‘Le Luna Yacht’’.

Montez à bord de ce magnifique yacht de la riviera d’après-guerre, tout en bois de 1953, ce bateau vous propose de conjuguer plusieurs univers et moments.

En effet que ce soit grâce au petit salon cosy, à la salle de réception ou même à l’extérieur sur le pont, Le Luna saura faire face à tous vos désirs.

Profitez d’un guide conférencier, d’un verre de vin (ou soft) et d’un cannelé.



- 16h45 : Départ du Luna Yacht vers l’hôtel en car
- 17h : Temps libre.
- 19h – 22h : Repas du soir à l’hôtel

Jour 5 – 26/04/2024

- 6h30 - 10h : Petit déjeuner
- 12h58 : Départ de la gare de Bordeaux en train
- 17h58 : Arrivée à la gare de Lille
- 20h09 : Départ de la gare de Lille
- 20h43 : Arrivée à Bruxelles (Gare du midi) – Retour en car vers Watermael-Boitsfort